

Ž	K	___ / ___ : ___
	R	___ / ___
S	I/K	1 0 9 0 4 _ _
	R	_ _ / 2 1 9 1 _ _



ŽEMĖS IR KITO NEKILNOJAMOJO TURTO
KADASTRO IR REGISTRO VALSTYBĖS ĮMONĖ

ALYTANUS FILIALAS
ALYTANUS MIESTO, RAJONO
GYVENTOJŲ APTARNAVIMO BIURAS

NEKILNOJAMOJO TURTO KADASTRO IR REGISTRO BYLA

NR. ___ / ___ - ___

TOMAS _____

GELEŽINKELIO 6
ALYTUS

PANAIKINTO NEKILNOJAMOJO TURTO
OBJEKTO KADASTRO IR REGISTRO
BYLOS NR.

Pradeta 811205
Baigta
Lapų skaičius
Saugoti nuolat

AV				
	PARSIŪS	PARSAS	VARDAS PAVARDĖ	DATA
				
VALSTYBĖS ĮMONĖS REGISTRŲ CENTRO ALTYAUS FILIALAS LICENCIJOS NR. 14G-484 2002-12-18				
				TECH. <i>100%</i>
				O. SINKEVICHĖ H.E. 03.04.11

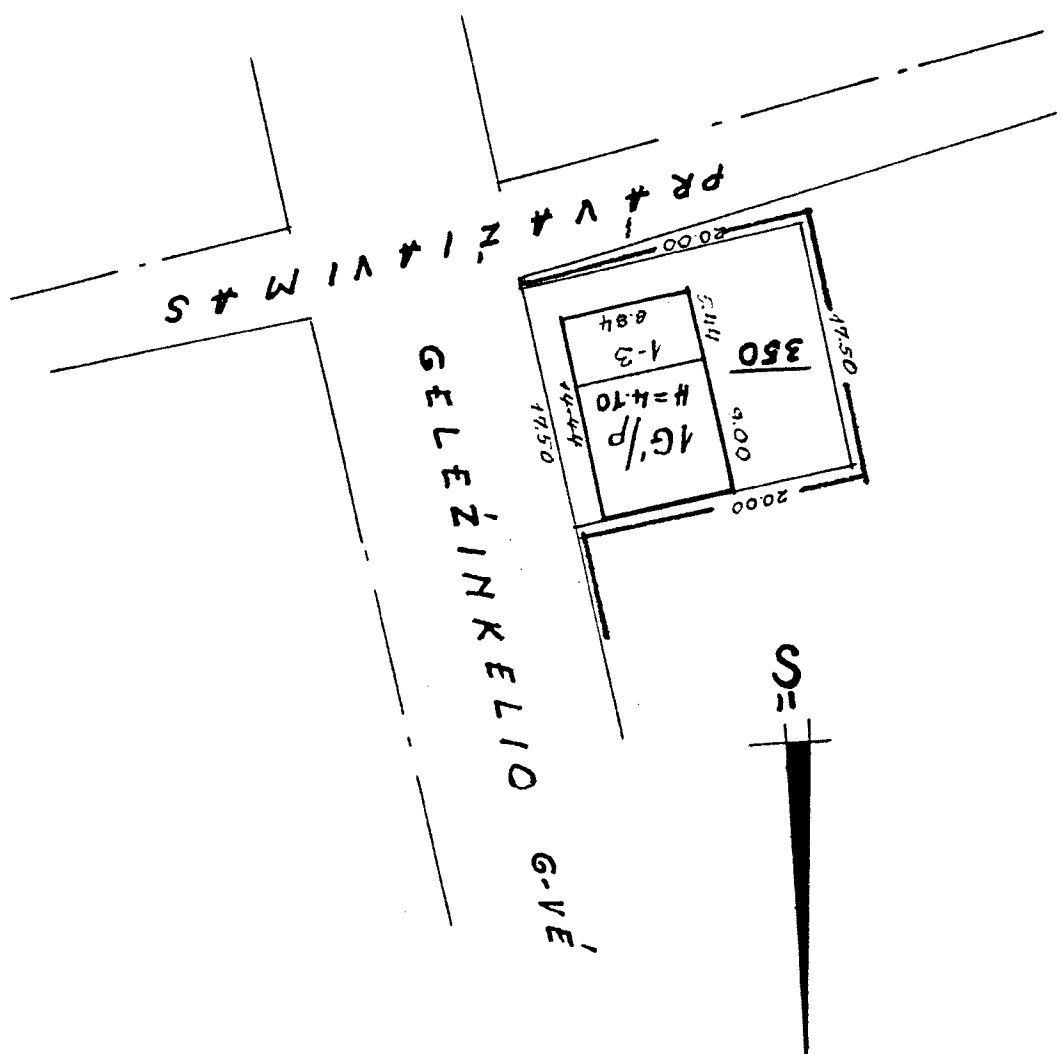

PIRMAS AUKŠTAS

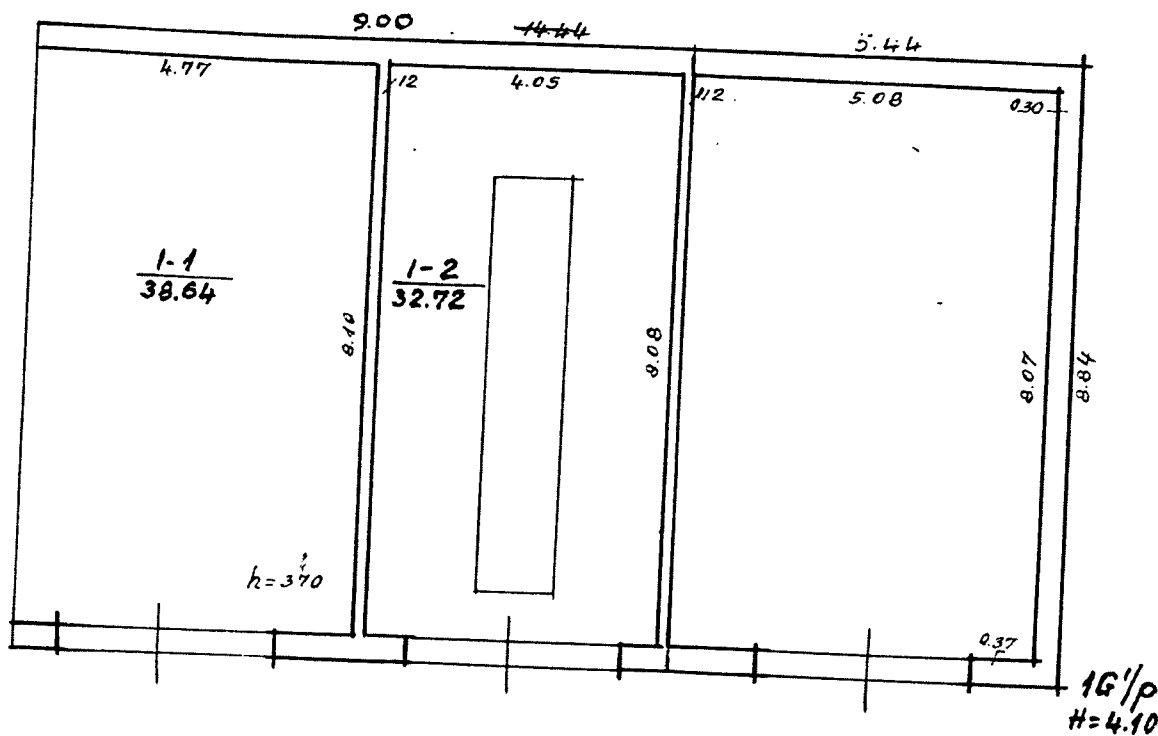

PIRMAS AUKŠTAS			
PARABAS	PARABAS	MAKŠAS PAVARŠĒ	TEKSTA
TECH	16.00	10.00	10.00

Ištylos Nr. 70904

Buto (patalpos) įkainojimas (perkainojimas)

1	Vertės nustatymo data	
2	Įkainojimas (I) Perkainojimas (P)	P
3	Buto (patalpos) pažymėjimas plane	
4	Pavadinimas	GARŽD. BOK. 7-2
5	Kokybės balas	
6	Naudingas arba bendras plotas m ² (reikalingą pabraukti)	71.36
7	Tūris m ³	
8	Kainynas ir lentelė	4.2.1
9	Gyvenamųjų namų statybos arba bendras statybos kainų indeksas (reikalingą pabraukti)	
10	Vieneto kaina po pataisos ir indeksavimo Lt	600
11	Atkūrimo kaštai (statybinė vertė) Lt	42816
12	Nusidėvėjimas %	26
13	Atkuriamoji vertė Lt	31604
14	Vietovės pataisos koeficientas	2.5
15	Vidutinė rinkos vertė Lt	75842

100304m

Pagrindinio pastato ~~16/2~~ vidaus plotų eksploikacija
pažymėjimas plane

[illegible]



VALSTYBĖS ĮMONĖS REGISTRŲ CENTRO
ALYTAUS FILIALAS

NEKILNOJAMOJO TURTO
KADASTRO IR REGISTRO BYLA
NR. 60 /16165

TOMAS _____

ŽEMĖS SKLYPO KADASTRO NR. : 1101 /0018: 91

INVENTORINIS NUMERIS 11/1338

ADRESAS: PULKO 21

ALYTUS

PANAIKINTO NEKILNOJAMOJO TURTO
KADASTRO IR REGISTRO BYLOS
NR.

Pradėta. 1949..01..25 .

Baigta

Lapų skaičius

Saugoti nuolat

ŽEMĖS SKLYPO PLANAS M1:500

SKLYPO PLOTAS 1695 m²

Sklypo išdėstymo schema

ROTUŠES A.

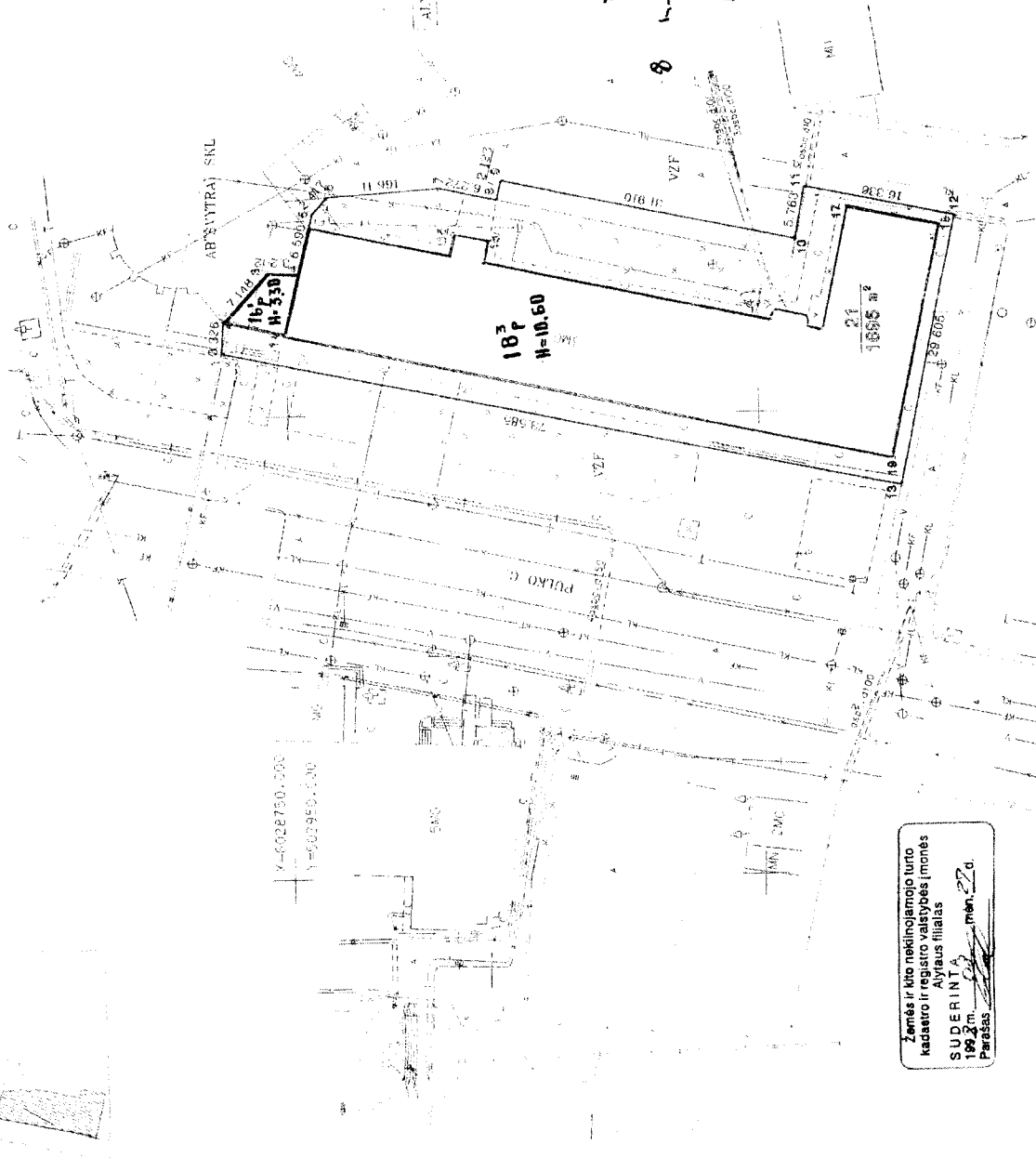

Var das pavardė (pavadin. asmenis (inter.) o) as
ALYTAUS RAJONO SAVIVALDYBĖ 0009467
ALYTAUS

Galvė, namo Nr. PULKO 21
Kaimas (miestelis)
Sėtinija
Miestas (rajonas) ALYTUS
Apkritis ALYTUS

Kadastras: vietovė, plotas, sklypas
Sklypo identifikatorius:

Grėtinys: greičio sklypo sąlygos (numėnoma) GYVENAMAS
1-2-3-4-5 ABŠVYTRA
5-6-7-8-9-
10-11-12-13 VZF

ALYTUS RAJONO SAVIVALDYBĖ 1995

SUDERINIA...
Alytaus miesto savivaldybės
Architektūros ir urbanistikos skyriaus
vyr. GIS architektas
1995 m. 08 mėn. 25 d.

Alytaus apskritys viršininko komisijos
Alytaus miesto rajono žemėtvarkos ir geografinio planavimo
Patvirtino: v. p. geodezininkas S. BUTKIS
Patvirtino: viršininkas LUKČIUS

SPECIALIOS PASKIRTIES UAE "ALYTUS GEODEZIJA"

LIC NR 80
pareigos: v. p. pareigė
S. DANEVICIUS
pareigos: 98-01-98-01
2. PIPIRENE

Žemės ir kitų nekilnojamojo turto
kadastrų ir registro valstybės įmonės
Alytaus filialas
SUDERINTA
1995 m. 08 mėn. 22 d.
Pardos

2
98 12 23
B. HARRIS (W.)
8 BIRCHLEY ZE

KOOPDINACIJU ŽINIAI PAŠTIS

100-443887-100

2	6028756.990
3	6028756.750
4	6028751.990
5	6028748.790
6	6028747.260
7	6028745.736
8	6028733.775
9	6028727.156
10	6028699.977
11	6028694.914
12	6028678.961
13	6028664.932
14	6028750.456
15	6028732.827
16	6028728.497
17	6028690.413
18	6028689.509
19	6028685.750
20	6028685.790

STALYPO CENTRO KOORDINATES

koordinates X/Y

6028712 973 503015.175

2. PIPRIENE

[illegible]

1AUKŠTAS

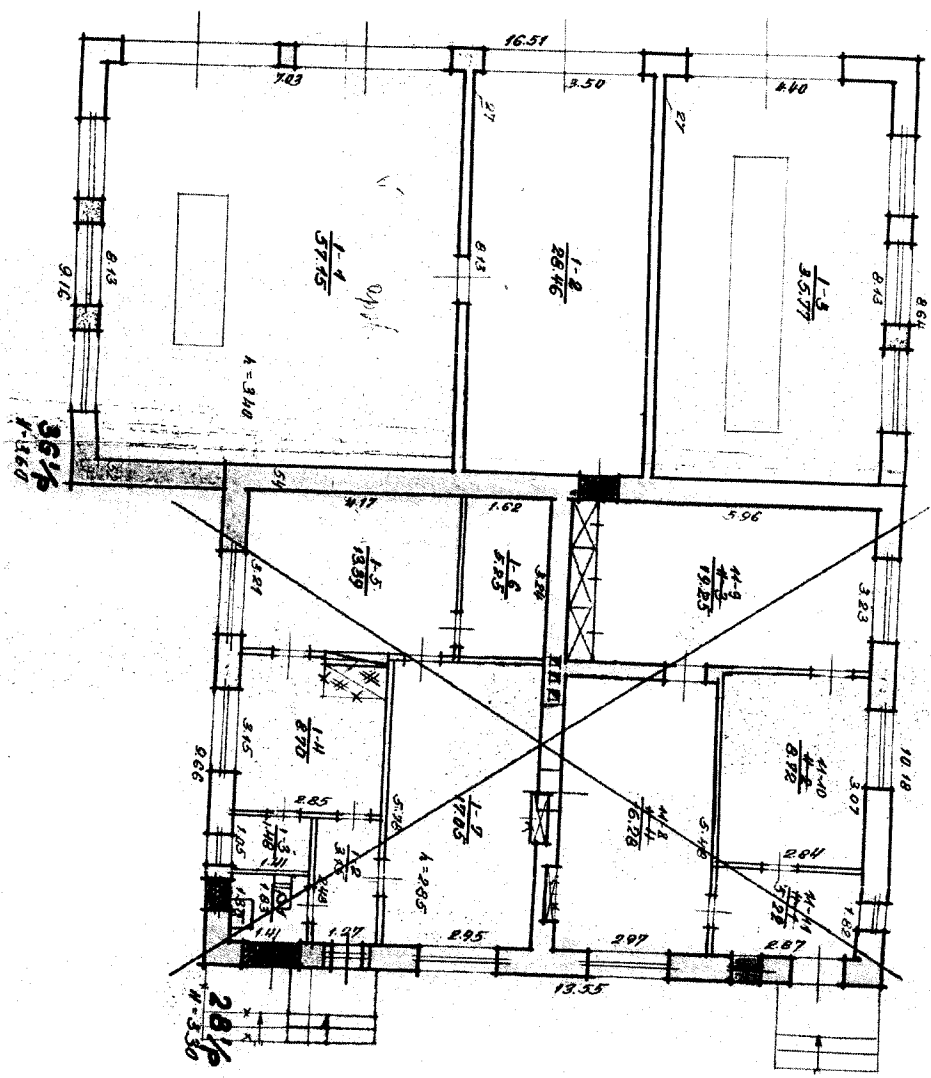

A. MAI UŽREKISTRUOTI	
1. 5 1984 m.	2. 1000 m. n. 102
3. 1000 m. n. 102	4. 1000 m. n. 102
5. 1000 m. n. 102	6. 1000 m. n. 102
7. 1000 m. n. 102	8. 1000 m. n. 102
9. 1000 m. n. 102	10. 1000 m. n. 102
11. 1000 m. n. 102	12. 1000 m. n. 102
13. 1000 m. n. 102	14. 1000 m. n. 102
15. 1000 m. n. 102	16. 1000 m. n. 102
17. 1000 m. n. 102	18. 1000 m. n. 102
19. 1000 m. n. 102	20. 1000 m. n. 102
21. 1000 m. n. 102	22. 1000 m. n. 102
23. 1000 m. n. 102	24. 1000 m. n. 102
25. 1000 m. n. 102	26. 1000 m. n. 102
27. 1000 m. n. 102	28. 1000 m. n. 102
29. 1000 m. n. 102	30. 1000 m. n. 102
31. 1000 m. n. 102	32. 1000 m. n. 102
33. 1000 m. n. 102	34. 1000 m. n. 102
35. 1000 m. n. 102	36. 1000 m. n. 102
37. 1000 m. n. 102	38. 1000 m. n. 102
39. 1000 m. n. 102	40. 1000 m. n. 102
41. 1000 m. n. 102	42. 1000 m. n. 102
43. 1000 m. n. 102	44. 1000 m. n. 102
45. 1000 m. n. 102	46. 1000 m. n. 102
47. 1000 m. n. 102	48. 1000 m. n. 102
49. 1000 m. n. 102	50. 1000 m. n. 102
51. 1000 m. n. 102	52. 1000 m. n. 102
53. 1000 m. n. 102	54. 1000 m. n. 102
55. 1000 m. n. 102	56. 1000 m. n. 102
57. 1000 m. n. 102	58. 1000 m. n. 102
59. 1000 m. n. 102	60. 1000 m. n. 102
61. 1000 m. n. 102	62. 1000 m. n. 102
63. 1000 m. n. 102	64. 1000 m. n. 102
65. 1000 m. n. 102	66. 1000 m. n. 102
67. 1000 m. n. 102	68. 1000 m. n. 102
69. 1000 m. n. 102	70. 1000 m. n. 102
71. 1000 m. n. 102	72. 1000 m. n. 102
73. 1000 m. n. 102	74. 1000 m. n. 102
75. 1000 m. n. 102	76. 1000 m. n. 102
77. 1000 m. n. 102	78. 1000 m. n. 102
79. 1000 m. n. 102	80. 1000 m. n. 102
81. 1000 m. n. 102	82. 1000 m. n. 102
83. 1000 m. n. 102	84. 1000 m. n. 102
85. 1000 m. n. 102	86. 1000 m. n. 102
87. 1000 m. n. 102	88. 1000 m. n. 102
89. 1000 m. n. 102	90. 1000 m. n. 102
91. 1000 m. n. 102	92. 1000 m. n. 102
93. 1000 m. n. 102	94. 1000 m. n. 102
95. 1000 m. n. 102	96. 1000 m. n. 102
97. 1000 m. n. 102	98. 1000 m. n. 102
99. 1000 m. n. 102	100. 1000 m. n. 102

1. 1000 m. n. 102	
2. 1000 m. n. 102	3. 1000 m. n. 102
4. 1000 m. n. 102	5. 1000 m. n. 102
6. 1000 m. n. 102	7. 1000 m. n. 102
8. 1000 m. n. 102	9. 1000 m. n. 102
10. 1000 m. n. 102	11. 1000 m. n. 102
12. 1000 m. n. 102	13. 1000 m. n. 102
14. 1000 m. n. 102	15. 1000 m. n. 102
16. 1000 m. n. 102	17. 1000 m. n. 102
18. 1000 m. n. 102	19. 1000 m. n. 102
20. 1000 m. n. 102	21. 1000 m. n. 102
22. 1000 m. n. 102	23. 1000 m. n. 102
24. 1000 m. n. 102	25. 1000 m. n. 102
26. 1000 m. n. 102	27. 1000 m. n. 102
28. 1000 m. n. 102	29. 1000 m. n. 102
30. 1000 m. n. 102	31. 1000 m. n. 102
32. 1000 m. n. 102	33. 1000 m. n. 102
34. 1000 m. n. 102	35. 1000 m. n. 102
36. 1000 m. n. 102	37. 1000 m. n. 102
38. 1000 m. n. 102	39. 1000 m. n. 102
40. 1000 m. n. 102	41. 1000 m. n. 102
42. 1000 m. n. 102	43. 1000 m. n. 102
44. 1000 m. n. 102	45. 1000 m. n. 102
46. 1000 m. n. 102	47. 1000 m. n. 102
48. 1000 m. n. 102	49. 1000 m. n. 102
50. 1000 m. n. 102	51. 1000 m. n. 102
52. 1000 m. n. 102	53. 1000 m. n. 102
54. 1000 m. n. 102	55. 1000 m. n. 102
56. 1000 m. n. 102	57. 1000 m. n. 102
58. 1000 m. n. 102	59. 1000 m. n. 102
60. 1000 m. n. 102	61. 1000 m. n. 102
62. 1000 m. n. 102	63. 1000 m. n. 102
64. 1000 m. n. 102	65. 1000 m. n. 102
66. 1000 m. n. 102	67. 1000 m. n. 102
68. 1000 m. n. 102	69. 1000 m. n. 102
70. 1000 m. n. 102	71. 1000 m. n. 102
72. 1000 m. n. 102	73. 1000 m. n. 102
74. 1000 m. n. 102	75. 1000 m. n. 102
76. 1000 m. n. 102	77. 1000 m. n. 102
78. 1000 m. n. 102	79. 1000 m. n. 102
80. 1000 m. n. 102	81. 1000 m. n. 102
82. 1000 m. n. 102	83. 1000 m. n. 102
84. 1000 m. n. 102	85. 1000 m. n. 102
86. 1000 m. n. 102	87. 1000 m. n. 102
88. 1000 m. n. 102	89. 1000 m. n. 102
90. 1000 m. n. 102	91. 1000 m. n. 102
92. 1000 m. n. 102	93. 1000 m. n. 102
94. 1000 m. n. 102	95. 1000 m. n. 102
96. 1000 m. n. 102	97. 1000 m. n. 102
98. 1000 m. n. 102	99. 1000 m. n. 102
100. 1000 m. n. 102	101. 1000 m. n. 102

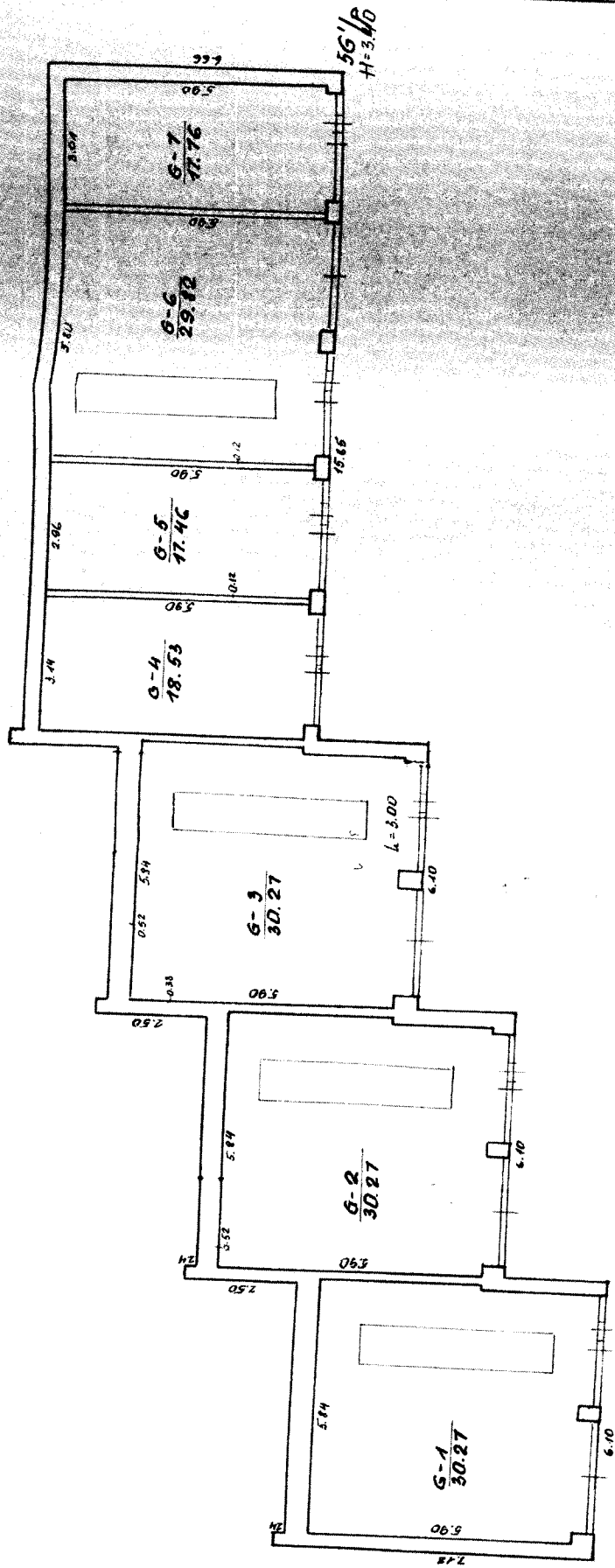

3. Modelas Pildes
 90 1 55% Intergritāte O.
 100
 DINASTIA R.
 5 84 4 10

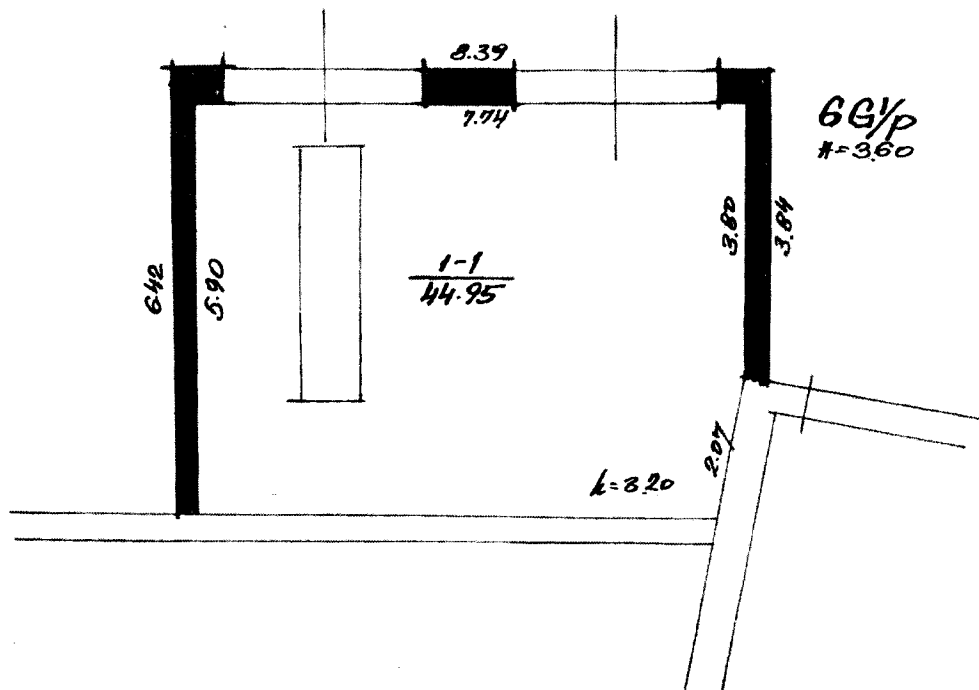

L R (Atsiteritorinis valstybinis inventori DVI DPE žemė ir projektavimo ir paslaugų biu			
PULKO		21	
ALYTUS	90	1	6G/p
100		92	02
20		20	
GANYBINĖ GRUPĖ Nr. 1		19 49 m. 01 mėn. 25 d.	

Hand-drawn floor plan of a rectangular building. The overall dimensions are 5.86 (width) and 9.35 (height). The building is divided into two rooms, R-1 and R-2, and a small window.

Room R-1 (top) has a width of 5.06 and a height of 5.98. Its area is 29.64. A small window is located in the top left corner of R-1.

Room R-2 (bottom) has a width of 5.06 and a height of 2.17. Its area is 10.98.

The total area of the building is 40 1/2.

VI. PRIEŠKONTO INVENTARIZAVIMO PROJEKTO 1.1. LAUKŲ BŪVYSTĖ ALYTŲS PULKO				
PULKO 5-AM Nr. 21				
MIEŠTAS	Nr.	SAL.	RAŠTO	Sudarys: <u>K.B.</u>
ALYTUS	90	1	76% p	K. BLAŽUKIENE.)
RAŠTO	100			R. DINAJEVA.....)
DAUGIAUSI GRUPE Nr. 4			1962	03

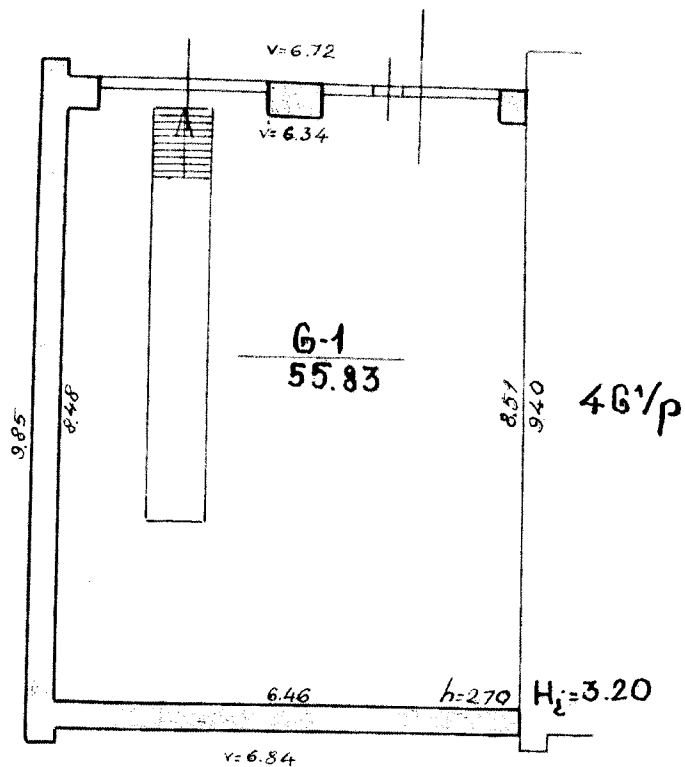

VI "REIŠIO" LIKIMIS INVENTORIZAVIMO, PROJEKAVIMO IR REKLAMŲ BIURŲ ALYTAUS PULKO				
PULKO		DNR		Nr 21
MIESTAS	KV.	SAL.	RAJONAS	ŽODIS: KB
ALYTUS	90	1	76 1/2 p	H. BLAŽUKIENĖ
M1:100				R. DUNAJEVA
SLOKIS Nr. 4			1996	Q3 m. 218

ZEMĖS IR KITO NEKILNOJAMOJO TURTO KADASTRO IR REGISTRO VALSTYBĖS ĮMONĖ ALYTAUS FILIALAS

Pastato vietovė		Pastato tipas	Fondas	Inventorinis numeris		
Raidė	Adresas			Miestas	Kvartalas	Sklypas
	Pulko 21, Stylus					

Valdytojas ir pastato valdymo pagrindas

Inventor. data	Valdytojo pavadinimas Einamoji	Dalis	Pastatų valdymo pagrindas ir sąlygos	Invent. parašas
	Teisinė Registracija			
980130	ALYTAUS RAG. SAVIVALDYBĖ	2458,71 m ²	183 LA VYRIAUSYBĖS + 64,23 m ² 36 p (1-2, 1-3) + 89,58 m ² 46 p (6-5, 6-6, 6-7, 6-8) + 77,25 m ² 56 p (6-1, 6-6, 6-7) + 66 p ALYTAUS APSKRITIES VYRŠININKO ADMINISTRACIJA 76 p + + 57,15 m ² 36 p + 98,10 m ² 46 p + 97,13 m ² 56 p PATIKĖJIMO TEISĖ	1149
98.08.25	Alytaus raj. savivaldybė	2458,71 m ² - 183 p +	1988.07.12 + 64,23 m ² 36 p + 89,58 m ² 46 p (6-5, 6-6, 6-7, 6-8) + 77,25 m ² 56 p (6-1, 6-6, 6-7) + 66 p Alytaus apskr. vyriausybės administracija - 76 p + 57,15 m ² 36 p + + 98,10 m ² 46 p + 97,13 m ² 56 p (patik. teis.) dėtuos valstybės darbuotojų profesinės sąjungos Alytaus m. komitetas (11-104/14,65 m ²) - 183 p (nuosav. teis.) Specialiosios fondų viškinčių mėsos konservavimo profesinės sąjungos rūmai (10,62 m ²) 183 p (nuosav. teis.)	170
990406	ŽEMĖS ŪKIO DARBUOTOJŲ, PROFSAJUNGŲ, FEDERACIJOS	ALYTAUS GENDRIJA - 10,62 m ² 183 p	Spec. fondų profesinės sąjungos rūmai Alytaus m. komitetas	183
	ALYTAUS RAG. SAVIVALDYBĖ	2484,3 m ² 183 p +	+ 64,23 m ² 36 p + 89,58 m ² 46 p (6-5, 6-6, 6-7, 6-8) + 77,25 m ² 56 p (6-1, 6-6, 6-7) + 66 p	183

TEISINYS

Myers

TVJPP BIURAS

Forma Nr 1
Patvirtinta: Lietuvos KUM
1980 m. rugpjūčio 12 d.
įsakymu Nr 264

valdos techninės apskaitos kortelė

... m. *Pulchro* ... g-vé, skg. Nr. *21*

<i>Mytus</i>	90	1
Miestas	Kv	Sk1

Inventorinis Nr.

Valdytojas

Teisine Registracija Valdama

Valdoma
stipendi

Valdymo pagrindas

Invent. parašas

130. Alytaus raj. Vybdomani komitetas 183/ 263
+ 2 1/2 p. 3. G. 1/4 p. 4 G. 1/4 p. 5 G. 1/4 p. 6 G. 1/4 p.
Einamoli 12 1/2 m. 05 m. 12 m.

Teisinė Registracija

5.03. Alytus epikritus waldst.	LA	VYRIAUGYBES
administracij	95m	0.4 min/s
556/126		533

Alytaus raj. dykdomų komitetas 2 B'p + 2 G'p
 Lietuvos Val. darbuotojų PS dykdomų
 komitetas 1-104 (14.655) 1 B'p
 + Spaudos fondo reikavimų ir besistat-
 quancoms prekesims sąjungoms remti.

Hieracium apikriticus vadytoje administracija 193/p - Likur
136/p + 40/p + 50/p = 60/p NOTAS M² daktispa
M² daktispa 40/p + 10/p = 50/p

Išsistatytas plotas				Neužstatytas plotas										Bendro sklypo plotas		
tame skaič.				Kiemas				sodas, gėlynas, veja								
viso užstatyta	po pagrind. pastatais	po ūkio pastatais	Viso kiemo	asfaltas	buftonas	lauko akmenys	šalig viso	sodas	Gėlynas	veja	daržas	naudingas plotas	kitos žemės	viso neužstatyto plotas	išskirta	naudojamo
2060	2040		6238				236							6238		2040
1446	1446		4102				236							4102		8848

PASTATŲ SKAIČIUS SKLYPE IR JŲ PLOTAS M²

[illegible]

[illegible][illegible][illegible]

1993 m. 04 mėn. 24 d.

Sudarè:

Pay/kytest

4B

 $k = 0.45$

42043

Filipino

Pastato inventorinės žinios

liestas elytus

g-vé, prosp. K. Roček
skg.

Nr. 030

Inventorintis Nr.

Raidė	Pastato paskirtis	Statybos metai	Aukštų sk.	Fondas	Miestas	Kvartalas	Skilypas
36 ¹ /p	Garašias	1942	1	Wald Super	Alytus	90	1

Valdytojas ir pastato valdymo pagrindas

[illegible]

Pastato charakteristika

[illegible]

V I 9 0

Pastatų ir jo dalių įkainojimas

84.210.36/p
H 940

Data	Raidė	Pavadinimas	Ilgis	Plotis	Plotas m²	Aukštis	Tūris m³	Kainininko ir Lentelės Nr.	Vieneto kaina įvedus pataisas	Statybinė vertė	Susidėvėjimo proc.	Dabartinė
		Garažas	13.51	3.64	116.73							
			9.16	3.60	24.48							
					144.21	3.60	519	7.10	1660	8615	38	534
									18650	70845	38	4394
									P.K.: 040	115	77	

4 95-04 24.
Garažas
HABITACULARE
R. BUTASEVI

1987 m. 2 mėn. 10 d. Sudarė Tėleš - Tikrino

„Raidė“ 1990. 13400. 30000

Forma Nr. 2

g-vé, presp. Ž. Požela Nr. 21
skg.

Inventorinis Nr.

Raidė	Pastato paskirtis	Statybos metai	Aukštų sk.	Fondas	Miestas	Kvartalas	Sklypas
4G' / p	Garažas	1980	1	Mald Ling	Aljonus	90	1

Valdytojas ir pastato valdymo pagrindas

[illegible]

Pastato charakteristika

[illegible]

Eil. Nr.	Konstruktyvinių elementų pavadinimas	Konstruktyvinių elementų, jų užbaigimo ir techninio stovio aprašymas	Data				Data			
			I. Šiluma sus. svoris	Susidėjęs mas proc.	Vidutinis susidėjęs mas proc.	Lėgimasis sus. svoris	Susidėjęs mas proc.	Vidutinis susidėjęs mas proc.		
1	Pamatai	Betono								
2	Sienos	Plytų								
3	Pervaros	Plytų								
4	Stogas: konstrukcija danga	Dulbinio dangos								
5	Perdengimas	G/L								
6	Grindys	Betono								
7	Langai									
8	Durys	Durtai mediniai								
9	Vidaus santechnikos ir elektros įrengimai	Elektra								
10	Apdailos darbai									
11	Kiti darbai	Remonto darbai betono								

Viso lygin. sv. x x x x

Gyvenam!

2.

Tamara Skaidina

1

•

Viso lygin. sv.
Pastato susidėv. proc.

Pastato susidėv. proc.

PASTATO DALYS (priestatai ir kt.)

[illegible]

1B

Questas CA

Raidé

56

 $\nu = 0.4$

PAJINJILA	UPOŠTRUCI
4	25.04.24
	MAJ
	KRAJALJAVNA TE
	R. KRAJEVA

1987 m. 2 mėn. 10 d. Sudarė Pris Tikrino 10

Pastato inventorinės žinios

Bestas Chytrus

give, prosp.
skg.

L. Powell

Nr. 21

Inventoriāis Nr.

Raidė	Pastato paskirtis	Statybos metai	Aukštų sk.	Fondas	Mi. stas	Kvartalas	Sklypas
56/p	Garažas	1980	1	Raid. linij. pab. lytens		90	1

Valdytolas ir pastato valdymo pagrindas

[illegible]

Pastato charakteristika

[illegible]

Pastato patalpų charakteristika		D a t a			D a t a			Pastaba						
Tame skaičiuje	Iš viso	Butų skaičius	Kambarių skaičius	Bendras nau-dingas plotas m ²	Tame skaičiuje			Butų skaičius	Kambarių skaičius	Bendras nau-dingas plotas m ²	Tame skaičiuje			Pastaba
					gyvenamas plotas	pagrindinis plotas	pagalbinis plotas				gyvenamas plotas	pagrindinis plotas	pagalbinis plotas	
gyvenami butai														
1-no kambario														
2-ju kambarių														
3-ju kambarių														
4-rių kambarių														
5-ių kambarių														
Butai su voniomis ir dušais														
Butai rūsiuose ir pusrūsiuose														
namų butų pagalbinis plotas														
ose ir pusrūsiuose														
Prekybinės patalpos														
Pramonės patalpos														
Sandėlių patalpos														
Ištalpų patalpos														
Visuomeninio maitinimo p.														
Buitinio ir kom. gyventojų aptarna-vimo patalpos														
Sveikatos apsaugos patalpos														
Viešbučių patalpos														
Bendrabučių patalpos														
Mokyklų patalpos														
Lopšelių darželių patalpos														
Gėlių patalpos		4	184.38		184.38									
Kult. meno patalpos														
patalpos														
patalpos														
Vandentiekis														
Kanalizacija														
sk. vietinė kanalizacija														
Centr. apšildymas														
sk. apšildymas iš ŠEC														
Arštas vanduo														
Iektra		4	184.38		184.38									
ujos														
V I S O		4	184.38		184.38									

Pastatų ir jo dalių įkaucėjimas

[illegible]

DATE: 4 95 04 24
 NO. 4
 1001
 1002
 1003
 1004
 1005
 1006
 1007
 1008
 1009
 1010
 1011
 1012
 1013
 1014
 1015
 1016
 1017
 1018
 1019
 1020
 1021
 1022
 1023
 1024
 1025
 1026
 1027
 1028
 1029
 1030
 1031
 1032
 1033
 1034
 1035
 1036
 1037
 1038
 1039
 1040
 1041
 1042
 1043
 1044
 1045
 1046
 1047
 1048
 1049
 1050
 1051
 1052
 1053
 1054
 1055
 1056
 1057
 1058
 1059
 1060
 1061
 1062
 1063
 1064
 1065
 1066
 1067
 1068
 1069
 1070
 1071
 1072
 1073
 1074
 1075
 1076
 1077
 1078
 1079
 1080
 1081
 1082
 1083
 1084
 1085
 1086
 1087
 1088
 1089
 1090
 1091
 1092
 1093
 1094
 1095
 1096
 1097
 1098
 1099
 1100
 1101
 1102
 1103
 1104
 1105
 1106
 1107
 1108
 1109
 1110
 1111
 1112
 1113
 1114
 1115
 1116
 1117
 1118
 1119
 1120
 1121
 1122
 1123
 1124
 1125
 1126
 1127
 1128
 1129
 1130
 1131
 1132
 1133
 1134
 1135
 1136
 1137
 1138
 1139
 1140
 1141
 1142
 1143
 1144
 1145
 1146
 1147
 1148
 1149
 1150
 1151
 1152
 1153
 1154
 1155
 1156
 1157
 1158
 1159
 1160
 1161
 1162
 1163
 1164
 1165
 1166
 1167
 1168
 1169
 1170
 1171
 1172
 1173
 1174
 1175
 1176
 1177
 1178
 1179
 1180
 1181
 1182
 1183
 1184
 1185
 1186
 1187
 1188
 1189
 1190
 1191
 1192
 1193
 1194
 1195
 1196
 1197
 1198
 1199
 1200
 1201
 1202
 1203
 1204
 1205
 1206
 1207
 1208
 1209
 1210
 1211
 1212
 1213
 1214
 1215
 1216
 1217
 1218
 1219
 1220
 1221
 1222
 1223
 1224
 1225
 1226
 1227
 1228
 1229
 1230
 1231
 1232
 1233
 1234
 1235
 1236
 1237
 1238
 1239
 1240
 1241
 1242
 1243
 1244
 1245
 1246
 1247
 1248
 1249
 1250
 1251
 1252
 1253
 1254
 1255
 1256
 1257
 1258
 1259
 1260
 1261
 1262
 1263
 1264
 1265
 1266
 1267
 1268
 1269
 1270
 1271
 1272
 1273
 1274
 1275
 1276
 1277
 1278
 1279
 1280
 1281
 1282
 1283
 1284
 1285
 1286
 1287
 1288
 1289
 1290
 1291
 1292
 1293
 1294
 1295
 1296
 1297
 1298
 1299
 1300
 1301
 1302
 1303
 1304
 1305
 1306
 1307
 1308
 1309
 1310
 1311
 1312
 1313
 1314
 1315
 1316
 1317
 1318
 1319
 1320
 1321
 1322
 1323
 1324
 1325
 1326
 1327
 1328
 1329
 1330
 1331
 1332
 1333
 1334
 1335
 1336
 1337
 1338
 1339
 1340
 1341
 1342
 1343
 1344
 1345
 1346
 1347
 1348
 1349
 1350
 1351
 1352
 1353
 1354
 1355
 1356
 1357
 1358
 1359
 1360
 1361
 1362
 1363
 1364
 1365
 1366
 1367
 1368
 1369
 1370
 1371
 1372
 1373
 1374
 1375
 1376
 1377
 1378
 1379
 1380
 1381
 1382
 1383
 1384
 1385
 1386
 1387
 1388
 1389
 1390
 1391
 1392
 1393
 1394
 1395
 1396
 1397
 1398
 1399
 1400
 1401
 1402
 1403
 1404
 1405
 1406
 1407
 1408
 1409
 1410
 1411
 1412
 1413
 1414
 1415
 1416
 1417
 1418
 1419
 1420
 1421
 1422
 1423
 1424
 1425
 1426
 1427
 1428
 1429
 1430
 1431
 1432
 1433
 1434
 1435
 1436
 1437
 1438
 1439
 1440
 1441
 1442
 1443
 1444
 1445
 1446
 1447
 1448
 1449
 1450
 1451
 1452

1987 m. 27 mėn. 20 d.

Sudaré

Tikino

PATVIRTINTA:
Lietuvos TSR Komunalinio ūkio na-
tisterijos 1980 m. rugpjūčio mėn.
12 d. Įsakymu Nr. 284.

Quartini
verle

Mytus

g-vé prosp. **Pulko**

21

Inventoris Nr.

2

之

Schizothorax sinensis

92

[illegible]

Pastaro inventorinės žinios

Colpaeus...miestas... ..g-vė a., sk. Nr. 21.

Inventorinis numeris

Miestas Kvartalas Sklypas

Collytus	90	1
----------	----	---

Raidė	Pastato paskirtis	Statybos met.	Aukštų sk.	Fondas
79/p	Garaišas	1981	1	meias

Eil. Nr.	Konstruktyvių elementų pavadinimas	Konstruktyvių elementų jų užbaigimo ir techninio stovio aprašymas	Data			Data		
			Lyginama- sis svoris	Susidėvėji- mo proc.	Vidutinis susidėvėji- mo proc.	Lyginama- sis svoris	Susidėvėji- mo proc.	Vidutinis susidėv. proc.
	Pamatai	Betono bloky	13					
	Sienos	Plyty						
	Pertvaros, kolonos	-	12(-8)					
	Konstruktinės danga	Ruloninė danga						
	Stogas	Sutapdinimas	6					
	Perdengimas	g/b braunmota pl.	23					
	Grindys	-	1(-7)					
	Langai	-						
	Durys	Sklytinės	8(-3)					
	Vidaus san technikos	-						
	ir elektros įrengimai	elektr. įre	15(-10)					
	Apdailos darbai	-	5(-5)					
	Kiti darbai	Lampai	1					
			67					
		Viso lygin sv.						
		Pastato susidėv. proc.						

PASTATO CHARAKTERISTIKA

Tibasotum 100%

data	Pastate yra			Vandentiek.		Kanalizacij.		Centr. apšildym		Dujos	Telefonas	Radijas	Elektra	Stogo plotas	Kapitulinio remonto darbai
	Rūsūs	Pusrūsūs	Mansarda	Miesto	Vietinis	Miesto	vietinė	Grupinės katilinės	Vietinė						
96.03.21 jms												jms		70	

PASTATO DALYS (PRIETAISAI IR KT.)

[illegible]

Pastato patalpų charakteristika		Data 96.05.21					Data					
		Butų skaičius	Kambarių sk.	tame skaičiuje			Butų skaičius	Kambarių sk.	tame skaičiuje			
				Bendrasis plotas m²	Gyvenamasis plotas	Pagrindinis plotas			Gyvenamasis plotas	plotas pagrindinis	plotas pagrindinis	
tame skaičiuje	Gyvenamieji butai											
	1-jo kambario											
	2-jų kambarių											
	3-jų kambarių											
	4-rių kambarių											
	5-kių kambarių											
	Tame sk. butai a) rūsiuose											
	b) pusrūsiuose											
	Tamburų ir tech. patalpos											
	patalpos <i>Bešyp</i>			40.62				40.62				
patalpos <i>Kurortas</i>			55.83				55.83					
viso <i>7 9 1/2 p</i>			96.45				96.45	40.62				
Vandentiekis												
Kanalizacija												
Centrinis apšildymas												
t. sk. apšildymas iš SEC												
Kerštas vanduo												
Dujos												
Butai su voniomis ar dušais												
Apšildomas plotas												

PASTATO IR JO DALIŲ KAINOJIMAS

Data	Rašė	Pavadinimas	Ilgis	Plotas	Plotas m²	Apšild.	Tūris m³	Kambario ir lentelės Nr.	Vidinio kambario plotas m²	Statybine verte rub.	Sec. Crepinio m²	Darbo vertė rub.
96.05.21	7 9 1/2 p	<i>Bešyp</i>	9.29	6.78	62.84	3.26	224					
	7 9 1/2 p	<i>Bešyp</i>	9.35	5.86	54.79	3.40	115					34000
	<i>204</i>				96.45		319	1194	13993	11464	18	13000

1996 m. ... 9.3 ... Kainodoms, 1994-2000

EB *M*

PASTATO RAIDĖ 103

Inventorinis numeris		
Miestas	Kvartalas	Sklypas
citytaus	90	1

LAUKAS SUSIŪTI

Patvirtinta: Lietuvos TSR KŪM
1980 m. rugpjūčio 12 d. įsakymu Nr. 204

Pastatų pildymo plotų eksplikacija

Inventoriz. data	No. Aukšto Nr.	No. Buto Nr.	Kambario Nr.	Patalpų pavadinimas		Bendras naud. dides plotas	Gyvenamasis						Istaiga		tame skaitiniuose		tame skaitiniuose		tame skaitiniuose		tame skaitiniuose		tame skaitiniuose	
				patalpų paskirtis	kam. naud. dijama		gyvenam. plotas	naud. ne- gyvenam.	naud. ne- gyvenam.	techn. patalpų	negyv. patalpų	pusial. patalpų	pagrind. plotas	pagrind. plotas	pagrind. plotas	pagrind. plotas	pagrind. plotas	pagrind. plotas	pagrind. plotas	pagrind. plotas	pagrind. plotas	pagrind. plotas	pagrind. plotas	pagrind. plotas
8.2.10	2	1	1	negyn.	saudėlyp	13.08						13.08												
			2		saudėlyp	14.32						14.32												
			3		koridorius	11.99						11.99												
			4		koridorius	5.28						5.28												
			5		saudėlyp	19.13						19.13												
			6		kati. l. l. c.	13.85						13.85												
			7		saudėlyp	9.41						9.41												
			8		saudėlyp	1.22						1.22												
			9		saudėlyp	1.13						1.13												
			10		WC	1.21						1.21												
			11		koridorius	3.72						3.72												
			12		saudėlyp	6.84						6.84												
			13		saudėlyp	9.53						9.53												
			14		koridorius	4.64						4.64												
			15		saudėlyp	13.11						13.11												
			16		saudėlyp	23.82						23.82												
			17		saudėlyp	3.58						3.58												

24

3

Inventoris Nr.

87105

1	2	3	4	5	6	7	8	9	10	11	12	13	14	15	16	17	18	19
			33	LSAIGA	FORIDORI	225						225						
			34		FOJE	114.17					22.42	114.17						
			35		CAMBAEYI	22.42					15.33							
			36		"	15.33					12.65							
			37		"	12.65					10.95							
			38		"	10.95					9.38							
			39		"	9.38						4.48						
			40	V	PRUJYLA	4.48						5.25						
			41		FORIDORI	5.25						1.55						
			42		FORIDORI	1.55						1.15						
			43		"	1.15						2.06						
			44		"	2.06												
			45		CAMBAEYI	11.47					17.47							
			46	V	"	10.53					10.53							
			47		FORIDORI	16.62					10.02							
			48	V	CAMBAEYI	10.02					30.99							
			49	V	SALF	30.99						2.36						
			50	V	WC	2.36					5.64							
					GARA	5.64												
					10.02	10.02					153.74							
					VISO / AUKŠTE:	785.70					453.71	331.99						

[Handwritten signature]

1995 m. 04 24
Kašiadorys, 961-50.000

Tikrino

Sudarė

24 mēn.

1995 m. 12 23
S. AMOBIŠKAS

R. DIMAJEVI

LAUKAS SUSIŪTI

Forma Nr.

Patvirtina: Lietuvos TSR KŪM
1980 m. rugpjūčio 12 d. įsakymu Nr. 264

PASTATO RAIDĖ	Inventorinis numeris		
	Miestas	Kvartalas	Sklypas
103	Šilutė	90	1

Pastatų vidaus plotų eksplikacija
K. Poželos 21

Inventoriz. data	Aukšto Nr.	Buto Nr.	Kambario Nr	Patalpų pavadinimas		Bendras nau- dingas plotas	Gyvenamas tame skaičiuje					Istaiga tame skaičiuje		tame skaičiuje		tame skaičiuje		tame skaičiuje	
				patalpų paskirtis	kam nau- dojama		gyvenam. kambarių plotas	naud. ne- gyvena- mas	tambur. technik. patalpų	negyv. rūšiai ir pusrūšiai	pagrind. plotas	pagalb. plotas	pagrind. plotas	pagalb. plotas	pagrind. plotas	pagalb. plotas	pagrind. plotas	pagalb. plotas	
1	2	3	4	5	6	7	8	9	10	11	12	13	14	15	16	17	18	19	
84.2.10	1	1	45	istaiga	kambarys	10.53					10.53								
			46		koridorių	10.73					10.73								
			47		kambarys	10.02					10.02								
			48		kambarys	13.25					13.25								
			49		kambarys	14.21					14.21								
			50		kambarys	10.18					10.18								
				viso	aut. ve.	59.88					466.20	293.68							
	2	1	51	istaiga	kambarys	19.62					19.62								
			52		kambarys	11.20					11.20								
			53		kambarys	11.86					11.86								
			54		kambarys	9.20					9.20								
			55		kambarys	12.53					12.53								
			56		kambarys	13.35					13.35								
			57		kambarys	14.56					14.56								
			58		kambarys	16.94					16.94								
			59		kambarys	12.91					12.91								

Inventoriz data	Aukšto Nr.	Buto Nr.	Kambario Nr.	Patalpų pavadinimas		Bendras nau- dingas plotas	Gyvenamas					Istaiga		tame skaičiuje		tame skaičiuje		tame skaičiuje		tame skaičiuje	
				patalpų paskirtis	kam nau- dojama		gyvenam. kambarių plotas	naud. negyve- namas	tambur. technik. patalpų	negyv. rūsiai ir pusrūsiai	pagrind. plotas	pagalb. plotas	pagrind. plotas	pagalb. plotas	pagrind. plotas	pagalb. plotas	pagrind. plotas	pagalb. plotas			
1	2	3	4	5	6	7	8	9	10	11	12	13	14	15	16	17	18	19			
84.2.10	2	1	60	istaiga	kambarys	29.68					29.68										
			61		koridor.	19.51						19.51									
			62		WC	2.89						2.89									
			63		WC	6.64						6.64									
			64		WC	6.24						6.24									
			65		WC	2.36						2.36									
			66		kambarys	14.74						14.74									
			67		kambarys	14.82						14.82									
			68		kambarys	14.62						14.62									
			69		kambarys	11.32						11.32									
			70		kambarys	14.84						14.84									
			71		kambarys	15.01						15.01									
			72		kambarys	13.59						13.59									
			73		kambarys	9.00						9.00									
			74		kambarys	12.91						12.91									
			75		kambarys	16.09						16.09									
			76		kambarys	10.66						10.66									

198 7 JAN. 2 1968

Sudarē

Tikrino

PASTATO RAIDĖ ^{103/p}	Inventorinis numeris		
	Miestas	Kvartalas	Sklypas
	<i>Chytanau</i>	<i>90</i>	<i>1</i>

Pastatų vidaus plotų eksplikacija

Pulkas K. Poželos 21

Patalpų pavadinimas																		
Gyvenamas																		
tame skaičiuje																		
Istaiga																		
tame skaičiuje																		
tame skaičiuje																		
tame skaičiuje																		
tame skaičiuje																		
tame skaičiuje																		
tame skaičiuje																		
tame skaičiuje																		
tame skaičiuje																		
tame skaičiuje																		
tame skaičiuje																		
tame skaičiuje																		
tame skaičiuje																		
tame skaičiuje																		
tame skaičiuje																		
tame skaičiuje																		
tame skaičiuje																		
tame skaičiuje																		
tame skaičiuje																		
tame skaičiuje																		
tame skaičiuje																		
tame skaičiuje																		
tame skaičiuje																		
tame skaičiuje																		
tame skaičiuje																		
tame skaičiuje																		
tame skaičiuje																		
tame skaičiuje																		
tame skaičiuje																		
tame skaičiuje																		
tame skaičiuje																		
tame skaičiuje																		
tame skaičiuje																		
tame skaičiuje																		
tame skaičiuje																		
tame skaičiuje																		
tame skaičiuje																		
tame skaičiuje																		
tame skaičiuje																		
tame skaičiuje																		
tame skaičiuje																		
tame skaičiuje																		
tame skaičiuje																		
tame skaičiuje																		
tame skaičiuje																		
tame skaičiuje																		
tame skaičiuje																		
tame skaičiuje																		
tame skaičiuje																		
tame skaičiuje																		
tame skaičiuje																		
tame skaičiuje																		
tame skaičiuje																		
tame skaičiuje																		
tame skaičiuje																		
tame skaičiuje																		
tame skaičiuje																		
tame skaičiuje																		
tame skaičiuje																		
tame skaičiuje																		
tame skaičiuje																		
tame skaičiuje																		
tame skaičiuje																		
tame skaičiuje																		
tame skaičiuje																		
tame skaičiuje																		
tame skaičiuje																		
tame skaičiuje																		
tame skaičiuje																		
tame skaičiuje																		
tame skaičiuje																		
tame skaičiuje																		
tame skaičiuje																		
tame skaičiuje																		
tame skaičiuje																		
tame skaičiuje																		
tame skaičiuje																		
tame skaičiuje																		
tame skaičiuje																		
tame skaičiuje																		
tame skaičiuje																		
tame skaičiuje																		
tame skaičiuje																		
tame skaičiuje																		
tame skaičiuje																		
tame skaičiuje																		
tame skaičiuje																		
tame skaičiuje																		
tame skaičiuje																		
tame skaičiuje																		
tame skaičiuje																		
tame skaičiuje																		
tame skaičiuje																		
tame skaičiuje																		
tame skaičiuje																		
tame skaičiuje																		
tame skaičiuje																		
tame skaičiuje																		
tame skaičiuje																		
tame skaičiuje																		
tame skaičiuje																		
tame skaičiuje																		
tame skaičiuje																		
tame skaičiuje																		
tame skaičiuje																		
tame skaičiuje																		
tame skaičiuje																		
tame skaičiuje																		
tame skaičiuje																		
tame skaičiuje																		
tame skaičiuje																		
tame skaičiuje																		
tame skaičiuje																		
tame skaičiuje																		
tame skaičiuje																		
tame skaičiuje																		
tame skaičiuje																		
tame skaičiuje																		
tame skaičiuje																		
tame skaičiuje																		
tame skaičiuje																		
tame skaičiuje																		
tame skaičiuje																		
tame skaičiuje																		
tame skaičiuje																		
tame skaičiuje																		
tame skaičiuje																		
tame skaičiuje																		
tame skaičiuje																		
tame skaičiuje																		
tame skaičiuje																		
tame skaičiuje																		
tame skaičiuje																		
tame skaičiuje																		
tame skaičiuje																		
tame skaičiuje																		
tame skaičiuje																		
tame skaičiuje																		
tame skaičiuje																		
tame skaičiuje																		
tame skaičiuje																		
tame skaičiuje																		
tame skaičiuje																		
tame skaičiuje																		
tame skaičiuje																		
tame skaičiuje																		
tame skaičiuje																		
tame skaičiuje																		
tame skaičiuje																		
tame skaičiuje																		
tame skaičiuje																		
tame skaičiuje																		
tame skaičiuje																		
tame skaičiuje																		
tame skaičiuje																		
tame skaičiuje																		
tame skaičiuje																		
tame skaičiuje																		
tame skaičiuje																		
tame skaičiuje																		
tame skaičiuje																		
tame skaičiuje																		
tame skaičiuje																		
tame skaičiuje																		
tame skaičiuje																		
tame skaičiuje																		
tame skaičiuje																		
tame skaičiuje																		
tame skaičiuje																		
tame skaičiuje																		
tame skaičiuje																		
tame skaičiuje																		
tame skaičiuje																		
tame skaičiuje																		
tame skaičiuje																		
tame skaičiuje																		
tame skaičiuje																		
tame skaičiuje																		
tame skaičiuje																		
tame skaičiuje																		
tame skaičiuje																		
tame skaičiuje																		
tame skaičiuje																		
tame skaičiuje																		
tame skaičiuje																		
tame skaičiuje																		
tame skaičiuje																		
tame skaičiuje																		
tame skaičiuje																		
tame skaičiuje																		
tame skaičiuje																		
tame skaičiuje																		
tame skaičiuje																		
tame skaičiuje																		
tame skaičiuje																		
tame skaičiuje																		
tame skaičiuje																		
tame skaičiuje																		
tame skaičiuje																		
tame skaičiuje																		
tame skaičiuje																		
tame skaičiuje																		
tame skaičiuje																		
tame skaičiuje																		
tame skaičiuje																		
tame skaičiuje																		
tame skaičiuje																		
tame skaičiuje																		
tame skaičiuje																		
tame skaičiuje																		
tame skaičiuje																		
tame skaičiuje																		
tame skaičiuje																		
tame skaičiuje																		
tame skaičiuje																		
tame skaičiuje																		
tame skaičiuje																		
tame skaičiuje																		
tame skaičiuje																		
tame skaičiuje																		
tame skaičiuje																		
tame skaičiuje																		
tame skaičiuje																		
tame skaičiuje																		
tame skaičiuje																		
tame skaičiuje																		
tame skaičiuje																		
tame skaičiuje																		
tame skaičiuje																		
tame skaičiuje																		
tame skaičiuje																		
tame skaičiuje																		
tame skaičiuje																		
tame skaičiuje																		
tame skaičiuje																		
tame skaičiuje																		
tame skaičiuje																		
tame skaičiuje																		
tame skaičiuje																		
tame skaičiuje																		
tame skaičiuje																		
tame skaičiuje																		
tame skaičiuje																		
tame skaičiuje																		
tame skaičiuje																		
tame skaičiuje																		
tame skaičiuje																		
tame skaičiuje																		
tame skaičiuje																		
tame skaičiuje																		
tame skaičiuje																		
tame skaičiuje																		
tame skaičiuje																		
tame skaičiuje																		
tame skaičiuje																		
tame skaičiuje																		
tame skaičiuje																		
tame skaičiuje																		
tame skaičiuje																		
tame skaičiuje																		
tame skaičiuje																		
tame skaičiuje																		
tame skaičiuje																		
tame skaičiuje																		
tame skaičiuje																		
tame skaičiuje																		
tame skaičiuje																		
tame skaičiuje																		
tame skaičiuje																		
tame skaičiuje																		

inventoriz. data	Aukšto Nr.	Buto Nr.	Kambario Nr.	Patalpų pavadinimas		Bendras naud. plotas	Gyvenamas						Istalgia		tame skaičiuje		tame skaičiuje		tame skaičiuje		tame skaičiuje		tame skaičiuje	
				patalpų paskirtis	kam naudojama		gyvenam. kambarys	naud. negyv. namas	tambur. techn. patalpa	negyv. techn. patalpa	pusl. istalgia	pagalb. plotas	pagalb. plotas	pagalb. plotas	pagalb. plotas	pagalb. plotas	pagalb. plotas	pagalb. plotas	pagalb. plotas	pagalb. plotas	pagalb. plotas	pagalb. plotas	pagalb. plotas	pagalb. plotas
84.10.10	2	1	94	įstaiga	kambarys	11.38							11.38											
			95		kambarys	13.35							13.35											
					viso II aukšto	152.11							559.94	192.20										
	3	1	96	įstaiga	kambarys	10.01							10.01											
			97		kambarys	21.23							21.23											
			98		kambarys	9.75							9.75											
			99		kambarys	19.02								19.02										
			100		kambarys	12.26							12.26											
			101		kambarys	14.72							14.72											
			102		kambarys	13.54							13.54											
			103		kambarys	14.87							14.87											
			104		kambarys	14.65							14.65											
			105		kambarys	14.74							14.74											
			106		kambarys	44.05								44.05										
			107		WC	3.27								3.27										
			108		WC	6.73								6.73										

1987 m. 2 mėn 10 d.

Sudarė

Tikrinio:

PASTATO RAIDĖ 103

Inventoris numeris

Miestas | Kvarčalas | Sklypas

100 | 90 | 1

LAUKAS SUSIŪTI

Patvirtinta: Lietuvos TSR KŪM
1980 m. rugpjūčio 12 d. įsakymu Nr. 264

Pastatų vidinės plotų eksplikacija

Puolė 9-12 1.000000 2.000000

Inventoris data	Aukšto Nr.	Buto Nr.	Kamborio Nr.	Patalpų pavadinimas		Bendras na- dingas plotas	Gyvenamas						Istaiga		tame skaičiuje		tame skaičiuje		tame skaičiuje		tame skaičiuje		tame skaičiuje	
				patalpų paskirtis	kam nau- dojama		gyvenam. plotas	naud. ne- gyvena- mas	tambur. technik. plotas	pagalv. plotas	pagalv. plotas	pagalv. plotas	pagalv. plotas	pagalv. plotas	pagalv. plotas	pagalv. plotas	pagalv. plotas	pagalv. plotas	pagalv. plotas	pagalv. plotas	pagalv. plotas	pagalv. plotas	pagalv. plotas	pagalv. plotas
8.2.10	3	1	109	Istaiga	WC	6.50																		
			110		WC	2.45																		
			111		kambarys	14.35																		
			112		kambarys	11.34																		
			113		kambarys	14.65																		
			114		kambarys	14.69																		
			115		kambarys	14.79																		
			116		kambarys	13.60																		
			117		kambarys	11.44																		
			118		kambarys	10.78																		
			119		kambarys	15.30																		
			120		kambarys	10.56																		
			121		kambarys	17.34																		
			122		kambarys	2.147																		
			123		kambarys	57.13																		
			124		kambarys	13.94																		
			125		kambarys	22.58																		

Inventoriz data	Aukšto Nr.	Buto Nr.	Kamborio Nr.	Patalpų pavadinimas		Bendras nau- dingas plotas	Gyvenamasis					Istaiga		tame skaičiuje		tame skaičiuje		tame skaičiuje		tame skaičiuje	
				patalpų paskirtis	kam nau- dojama		tame skaičiuje					tame skaičiuje		tame skaičiuje		tame skaičiuje		tame skaičiuje		tame skaičiuje	
							gyvenam. kamborių plotas	naud. negyve- namas	tambur. technik. patalpų	negyv. rusiai ir pusrūsiai	pagrind. plotas	pagalb. plotas	pagrind. plotas	pagalb. plotas	pagrind. plotas	pagalb. plotas	pagrind. plotas	pagalb. plotas	pagrind. plotas	pagalb. plotas	
1	2	3	4	5	6	7	8	9	10	11	12	13	14	15	16	17	18	19	20	21	
87.2.10	3	1	126	istaiga	kambarys	15.02					15.02										
			127		kambarys	20.41					20.41										
			128		audulys	1.60						1.60									
			129		koridorius	13.55						13.55									
			130		kambarys	5.51					5.51										
			131		kambarys	5.34					5.34										
			132		koridorius	8.97						8.97									
			133		kambarys	12.88					12.88										
			134		kambarys	20.60					20.60										
			135		kambarys	10.99					10.99										
			136		kambarys	13.67					13.67										
			137		kambarys	13.25					13.25										
			138		kambarys	15.48					15.48										
			139		kambarys	13.28					13.28										
			140		kambarys	16.26					16.26										
			141		kambarys	9.00					9.00										
			142		koridorius	10.02						10.02									

198 I m. L mėn. 10 d.

Sudarė

Juozas -

Tikrinio

[Signature]

PASTATO RAIDĖ	Inventoris Nr.		
	Miestas	Kvarialas	Sklypas
133/p	464701	90	1

[illegible]

[illegible]

Tikrino		Sudaré		men..d.	
199 m

199..m. mèn..d.

Kaišiadorys, 961—50.000

Inventorints numeris

Miestas

Kvartalas

Skiypas

* ~~Površina~~ Pultu o-u. № 21

31

Tikrino: _____

Sudaré

19 m. mèn d.

LAUKAS SUSIŪTI

Patvirtinta: Lietuvos TSR KŪM
1980 m. rugpjūčio 12 d. įsakymu Nr. 264

PASTATO RAIDĖ	Inventorinis numeris		
	Miestas	Kvartalas	Sklypas
46/p 56/p	Šilutė	90	1

Pastatų vidaus plotų eksplikacija

Inventoriz. data	Aukšto Nr.	Buto Nr.	Kambario Nr.	Patalpų pavadinimas		Bendras nau- dingas plotas	Gyvenamas					Istaiga		46/p 56/p		tame skaičiuje		tame skaičiuje	
				patalpų paskirtis	kam nau- dojama		gyvenam. kambarių plotas	naud. ne- gyvena- mas	tambur. technik. patalpų plotas	negyv. rūsiai ir pusrūsiai		pagrind. plotas	pagalb. plotas	pagrind. plotas	pagalb. plotas	pagrind. plotas	pagalb. plotas	pagrind. plotas	pagalb. plotas
1	2	3	4	5	6	7	8	9	10	11		12	13	14	15	16	17	18	19
84.2.10	1	46/p	1	gyv.	garažas	15.29								15.29					
			2	"	garažas	11.64								11.64					
			3	"	sandėlyp	24.48									24.48				
			4	"	garažas	16.50								16.50					
			5	"	garažas	29.28								29.28					
			6	"	garažas	24.90								24.90					
			7	"	garažas	18.95								18.95					
			8	"	garažas	13.45								13.45					
			9	"	garažas	12.59								12.59					
			10	"	garažas	14.60								14.60					
					viso 46/p	184.68								163.20	24.48				
	1	56/p	1	negyv.	garažas	30.24								30.24					
			2	"	garažas	30.24								30.24					
			3	"	garažas	30.24								30.24					
			4	"	garažas	18.53								18.53					
			5	"	garažas	14.46								14.46					

Inventoriz data	Aukšto Nr.	Patalpų pavadinimas	kam nau- dojama	Bendras nau- dingas plotas	Gyvenamas					Istaiga		tame skaičiuje		tame skaičiuje		tame skaičiuje		tame skaičiuje	
					gyvenam. kambarių plotas	naud. negyve- namas	tambur. technik. patalpų	negyv. rusiat ir pusrūsiai		pagrind. plotas	pagalb. plotas	pagrind. plotas	pagalb. plotas	pagrind. plotas	pagalb. plotas	pagrind. plotas	pagalb. plotas	pagrind. plotas	pagalb. plotas
			6	7	8	9	10	11		12	13	14	15	16	17	18	19		
			garažas	29.82								29.82							
			garažas	17.46								17.46							
			5G'p	174.38								174.38							
			garažas	44.95								44.95							
96.03.21	Rūgų 7G'p	1	negyven.	saulėlis	29.64									29.64					
		2	"	"	10.98									10.98					
				40.62										40.62					
	1 7G'p	1	negyven.	garažas	55.83							55.83							
			75 m 7G'p	96.45								55.83	40.62						

198 4 m. 2 mėn. 10 d.

Sudarė [Signature]

Tikrinu [Signature]

Rasėtinai, 537-50.000-80

PAKILUSI	GERUOTI
Or. Nr. 4	9.6 03.21
Ivykis	[Signature]
Tikrinu	[Signature]